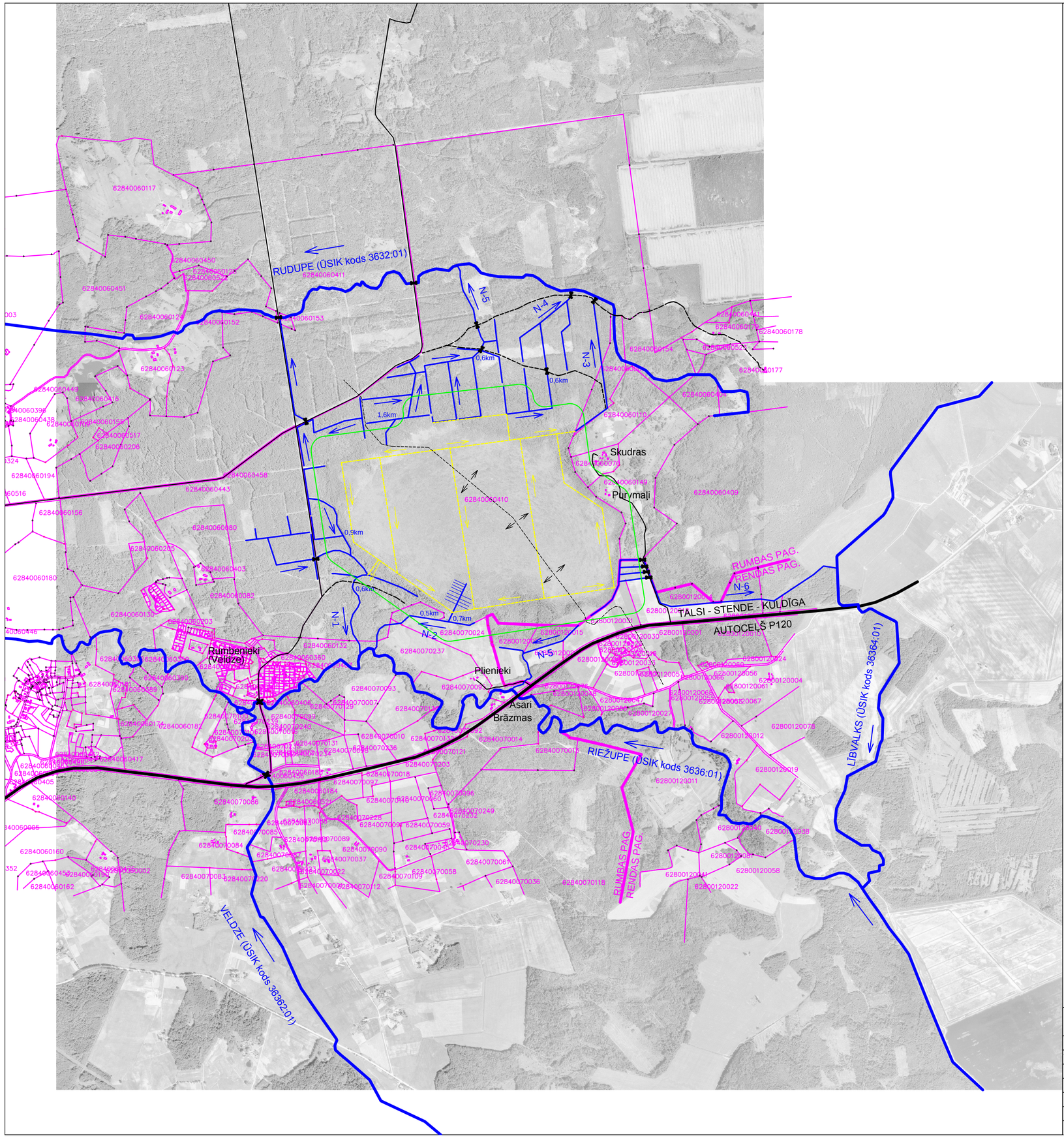

APZĪMĒJUMI:

- DOLĪTE (ŪSIK kods 384522) — Ūdensnoteka, tās nosaukums, tecēšanas virziens
- 3,19km — viena īpašuma un koplietošans ūdensnotekas un novadgrāvji, tecēšanas virziens un attālums līdz Valsts nozīmes ūdesnotekai
- potenciālo purva novadgrāvju trases, ūdens novadīšanas virziens
- ūdensšķirtne;
- caurtekas
- 62840070237 — īpašumu robežas, kadastra numurs
- RUMBAS PAG. / RENDAS PAG. — pagastu robeža
- vietējas nozīmes ceļi un meža ceļi
- maksimālā ietekmes zona 200m

Valsts sabiedrība ar ierobežotu atbildību "MELIORPROJEKTS" Būvkomersanta reģistrācijas Nr.081-R Struktoru iela 14, Rīga LV1039				PASŪTĪTĀJS: AS "Latvijas valsts meži"			
				Kuldīgas novads, Rumbas pagasts Skudru purva hidroloģiskais atzinums			
Valdes pr-tājs		J.Kalniņš	15.06.2015				
Gr.vadītājs		Z.Zēns	15.06.2015				
Autors		M.Ostelis	15.06.2015	Hidroloģiskais atzinums	Stadija	Lapas Nr.	Lapu sk.
Zīmēja		M.Ostelis	15.06.2015			1	1
				Grāvju tīkla plāns	2015. gads	Šifrs	M 1:20 000